



Nieuwsbrief

Rotonde Laan van Driene Hengelo

In opdracht van de gemeente Hengelo gaan wij, Lansink Wegenbouw, bezig met werkzaamheden in uw buurt. De werkzaamheden hebben invloed op de parkeergelegenheid in uw straat en de bereikbaarheid.

De werkzaamheden

De gemeente Hengelo heeft het project voor de aanleg van een rotonde in de Laan van Driene opgezet met als doel de verkeersveiligheid te verbeteren en de doorstroming van het verkeer te optimaliseren. Dit project omvat ook het verbeteren van de vrijliggende fietspaden, wat bijdraagt aan de veiligheid en het comfort van fietsers.

Nadere projectinformatie is digitaal te raadplegen via de website van de gemeente Hengelo: www.hengelo.nl/rotonde

Fasering

Om de hinder te minimaliseren en uw bereikbaarheid zo goed mogelijk te waarborgen wordt er in verschillende fases gewerkt. De verschillende fases worden op een later moment toegelicht. In deze brief concentreren wij ons op fase twee. Deze fase betreft voornamelijk de aanleg van de bypass P.C. Hoofthlaan-Laan van Driene. In figuur 1 hieronder is het werkgebied van fase 2 rood gearceerd:

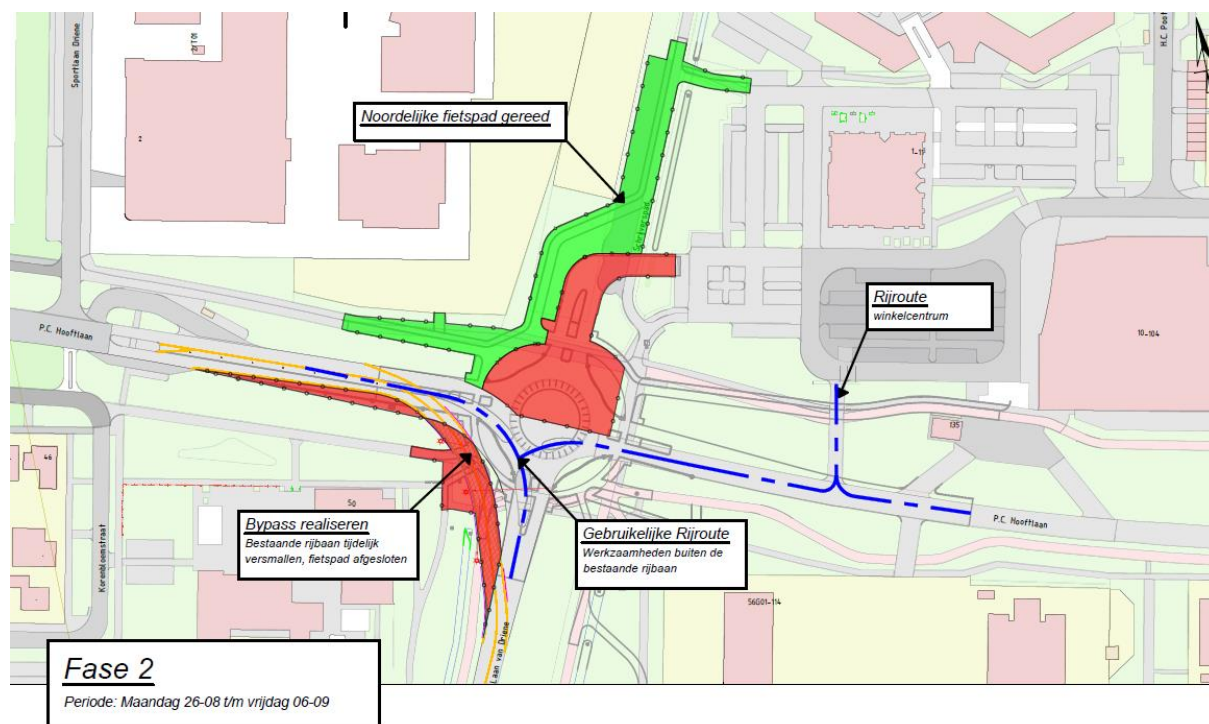



Start werkzaamheden fase 2

Op maandag 26 augustus beginnen we met fase 2 van de werkzaamheden. In deze fase wordt de bypass aangelegd en wordt er gewerkt aan de noordelijke afrit naar de parkeerplaats van winkelcentrum Groot Driene. De bestaande fietspaden worden verwijderd om ruimte te maken voor de bypass. De werkzaamheden in fase 2 omvatten het ontgraven van de nieuwe locatie, het aanbrengen van de nieuwe wegfundering en het asfalteren van de bypass. Hoewel het verkeer enige hinder kan ondervinden, kunnen de gebruikelijke rijroutes gewoon gevolgd blijven worden. We verwachten deze werkzaamheden, afhankelijk van de weersomstandigheden, op vrijdag 6 september af te ronden.

Vragen/klachten/opmerkingen

U kunt de voortgang van de werkzaamheden straks via de BouwApp volgen. Heeft u nog vragen, neem dan contact op met Lansink Wegenbouw. Dit kan heel eenvoudig, op de volgende manieren:

- Via de BouwApp kunt u een opmerking maken of een vraag stellen onder het kopje “contact”;
- Heeft u vragen over uw bereikbaarheid en over onze planning? Of wilt u graag extra informatie over onze werkzaamheden? Tijdens de hele uitvoeringsperiode kunt u contact opnemen met onze omgevingsmanager, Bart van der Neut. Hij is regelmatig op het werk aanwezig en hij is te bereiken op het volgende telefoonnummer: 06–23 85 49 02.
- Tijdens de hele uitvoeringsperiode kunt u contact opnemen met de uitvoerder, Tom Leferink. Tom is dagelijks op het werk aanwezig en is telefonisch bereikbaar op 06-53 87 41 06.

Veelgestelde vragen

Wanneer wordt er gewerkt?

Er wordt van maandag tot en met vrijdag gewerkt, tussen 7.00 en 18.00 uur. In het weekend en op nationale feestdagen liggen de werkzaamheden stil.

Kunnen er uitzonderingen zijn op de werktijden?

Ja, in sommige gevallen kunnen we genoodzaakt zijn buiten de reguliere werktijden te werken, bijvoorbeeld bij onvoorziene omstandigheden of om vertragingen in de planning in te halen. Indien dit nodig is, zullen we u hierover tijdig informeren.

Kunnen de hulpdiensten mij nog wel bereiken?

Uw veiligheid staat voorop! Alle panden blijven daarom altijd bereikbaar voor politie, brandweer en ambulance. De brandweer houdt ook toegang tot hulpmiddelen als bluskransen en riolering.

Hoe wordt u geïnformeerd over het verloop van onze werkzaamheden?

De overige informatie delen wij in de BouwApp. Mocht u geen gebruik van de BouwApp willen maken maar wilt u wel geïnformeerd worden, vragen wij u om dit per email te melden aan c.kraesgenberg@lansink-wegenbouw.nl