



Nieuwsbrief

Rotonde Laan van Driene Hengelo

In opdracht van de gemeente Hengelo gaan wij, Lansink Wegenbouw, bezig met werkzaamheden in uw buurt. De werkzaamheden hebben invloed op de parkeergelegenheid in uw straat en de bereikbaarheid.

De werkzaamheden

De gemeente Hengelo heeft het project voor de aanleg van een rotonde in de Laan van Driene opgezet met als doel de verkeersveiligheid te verbeteren en de doorstroming van het verkeer te optimaliseren. Dit project omvat ook het verbeteren van de vrijliggende fietspaden, wat bijdraagt aan de veiligheid en het comfort van fietsers.

Nadere projectinformatie is digitaal te raadplegen via de website van de gemeente Hengelo: www.hengelo.nl/rotonde

Fasering

Om de hinder te minimaliseren en uw bereikbaarheid zo goed mogelijk te waarborgen wordt er in verschillende fases gewerkt. De verschillende fases worden op een later moment toegelicht. Op de achterzijde van deze brief wordt beschreven hoe wij deze informatie met u delen.

In deze brief concentreren wij ons op fase één. Deze fase betreft de noordelijke fietspaden. In figuur 1 hieronder is het werkgebied van fase 1 rood gearceerd.

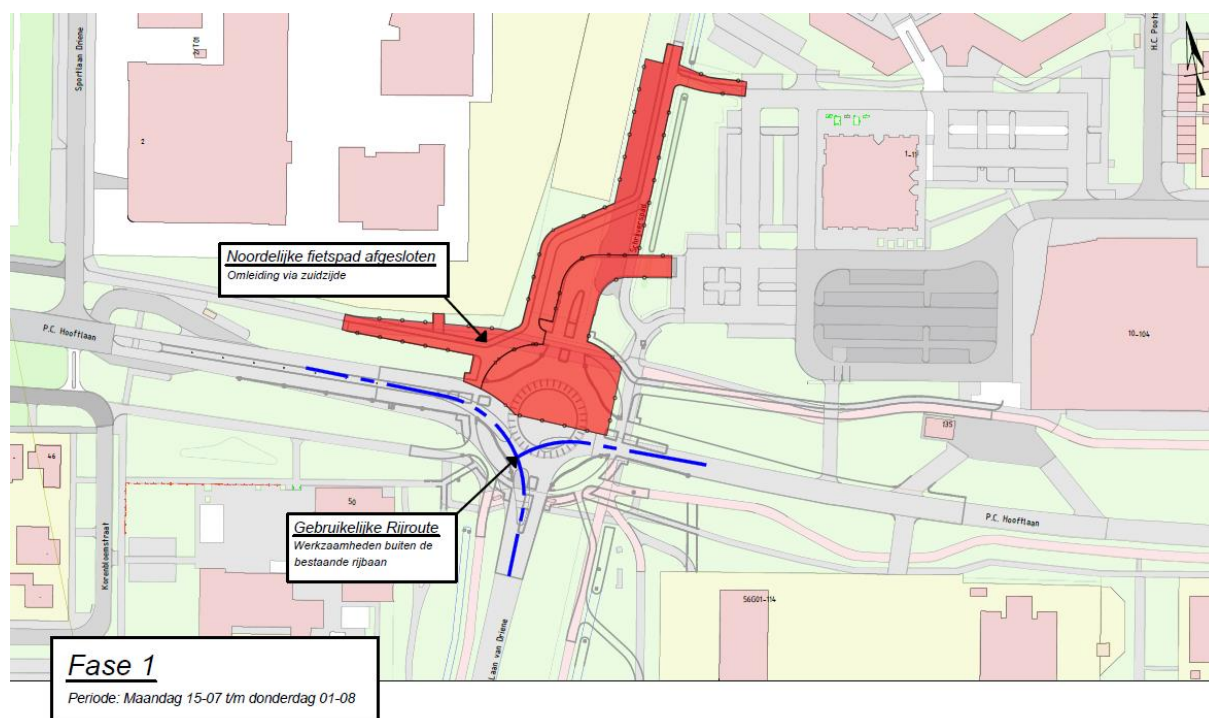



Start werkzaamheden fase 1

We zijn reeds gestart met enkele voorbereidende werkzaamheden buiten de rijbanen en fietspaden. Op maandag 15 juli beginnen we met fase 1 van de werkzaamheden, waarbij het Schrijverspad wordt afgesloten voor al het verkeer. In deze fase worden de noordelijke fietspaden aangepakt. De bestaande fietspaden en de skatebaan worden verwijderd om ruimte te maken voor de nieuwe plek van het fietspad. De werkzaamheden in fase 1 omvatten het ontgraven van de nieuwe plek, het aanbrengen van de nieuwe wegfundering en het asfalteren van de nieuwe fietspaden. We verwachten deze werkzaamheden, afhankelijk van de weersomstandigheden, op donderdag 1 augustus af te ronden.

Na de bouwvakvakantie starten we met fase 2. Deze fase omvat de aanleg van een bypass aan de zuidzijde van de P.C. Hoof tlaan en de Laan van Driene. Zodra fase 2 begint, is het nieuwe noordelijke fietspad in gebruik voor fietsers.

BouwApp

Tijdens de uitvoering van de werkzaamheden aan de “rotonde Laan van Driene” maken wij gebruik van de BouwApp. Via deze app brengen we u direct op de hoogte van werkzaamheden en andere ontwikkelingen. Per fase is aangegeven op welk moment deze wordt uitgevoerd en welke maatregelen er worden getroffen. Daarnaast kunt u makkelijk contact met ons opnemen als u vragen of opmerkingen heeft.

De BouwApp is als volgt op uw mobiele telefoon of tablet te downloaden:

- Scan de QR-code, of ga naar de appstore om de BouwApp gratis te downloaden.
- Zoek in de app naar ‘rotonde Laan van Driene’
- Open het project en klik op ‘volgen’
- Selecteer betreffende doelgroep

Download de BouwApp



Vragen/klachten/opmerkingen

U kunt de voortgang van de werkzaamheden straks via de BouwApp volgen. Heeft u nog vragen, neem dan contact op met Lansink Wegenbouw. Dit kan heel eenvoudig, op de volgende manieren:

- Via de BouwApp kunt u een opmerking maken of een vraag stellen onder het kopje “contact”;
- Heeft u vragen over uw bereikbaarheid en over onze planning? Of wilt u graag extra informatie over onze werkzaamheden? Tijdens de hele uitvoeringsperiode kunt u contact opnemen met onze omgevingsmanager, Bart van der Neut. Hij is regelmatig op het werk aanwezig en hij is te bereiken op het volgende telefoonnummer: 06-23 85 49 02.
- Tijdens de hele uitvoeringsperiode kunt u contact opnemen met de uitvoerder, Tom Leferink. Tom is dagelijks op het werk aanwezig en is telefonisch bereikbaar op 06-53 87 41 06.



Veelgestelde vragen

Wanneer wordt er gewerkt?

Er wordt van maandag tot en met vrijdag gewerkt, tussen 7.00 en 18.00 uur. In het weekend en op nationale feestdagen liggen de werkzaamheden stil.

Kunnen er uitzonderingen zijn op de werktijden?

Ja, in sommige gevallen kunnen we genoodzaakt zijn buiten de reguliere werktijden te werken, bijvoorbeeld bij onvoorziene omstandigheden of om vertragingen in de planning in te halen. Indien dit nodig is, zullen we u hierover tijdig informeren.

Kunnen de hulpdiensten mij nog wel bereiken?

Uw veiligheid staat voor op! Alle panden blijven daarom altijd bereikbaar voor politie, brandweer en ambulance. De brandweer houdt ook toegang tot hulpmiddelen als bluskransen en riolering.

Hoe wordt u geïnformeerd over het verloop van onze werkzaamheden?

De overige informatie delen wij in de BouwApp. Mocht u geen gebruik van de BouwApp willen maken maar wilt u wel geïnformeerd worden, vragen wij u om dit per email te melden aan c.kraesgenberg@lansink-wegenbouw.nl