



Nieuwsbrief

Rotonde Laan van Driene Hengelo

In opdracht van de gemeente Hengelo gaan wij, Lansink Wegenbouw, bezig met werkzaamheden in uw buurt. De werkzaamheden hebben invloed op de parkeergelegenheid in uw buurt en de bereikbaarheid.

De werkzaamheden

De gemeente Hengelo heeft het project voor de aanleg van een rotonde in de Laan van Driene opgezet met als doel de verkeersveiligheid te verbeteren en de doorstroming van het verkeer te optimaliseren. Dit project omvat ook het verbeteren van de vrijliggende fietspaden, wat bijdraagt aan de veiligheid en het comfort van fietsers.

Nadere projectinformatie is digitaal te raadplegen via de website van de gemeente Hengelo: www.hengelo.nl/rotonde

Fasering

Om de hinder te minimaliseren en uw bereikbaarheid zo goed mogelijk te waarborgen wordt er in verschillende fases gewerkt. In deze brief concentreren wij ons op fase vier. Deze fase betreft voornamelijk de aanleg van rijbaan P.C. Hooftlaan en de rijbaan Laan van Driene. In figuur 1 hieronder is het werkgebied van fase 4 rood gearceerd:

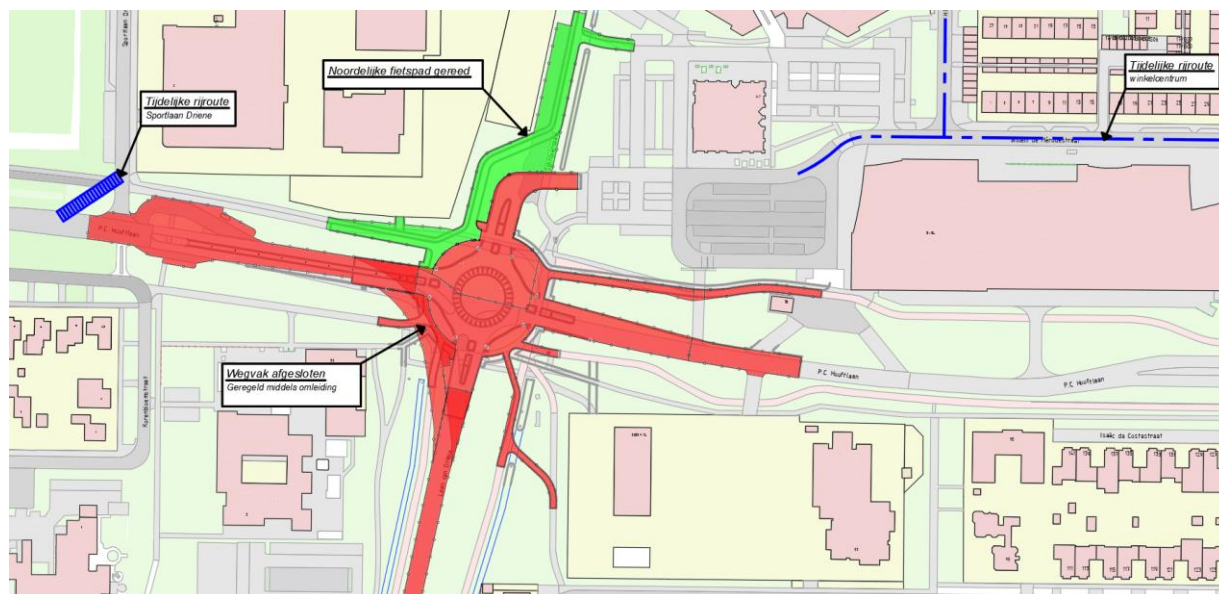



Start werkzaamheden fase 4

Op maandag 14 oktober starten wij met fase 4 van de werkzaamheden voor de aanleg van de nieuwe toegangswegen rondom de rotonde P.C. Hoofllaan-Laan van Driene. In deze fase worden de huidige toegangswegen verwijderd om ruimte te maken voor de nieuwe rotonde. De werkzaamheden bestaan uit het ontgraven van de nieuwe rijbanen, het aanbrengen van de wegfundering, het plaatsen van de rotonde-elementen en het asfalteren van de toegangswegen.

Wij verwachten, afhankelijk van de weersomstandigheden, de werkzaamheden op vrijdag 1 november te voltooien.

Bereikbaarheid

Om de veiligheid tijdens de werkzaamheden te waarborgen, worden de P.C. Hoofllaan en de Laan van Driene volledig afgesloten voor al het verkeer. Het doorgaande verkeer wordt omgeleid.

Bereikbaarheid winkelcentrum Groot Driene:

Het winkelcentrum Groot Driene blijft bereikbaar, maar u moet omrijden via de Reviusstraat en Staringstraat of via de Zwavertsweg en Staringstraat.

Parkeerplaats P.C. Hoofllaan:

De parkeerplaats van het winkelcentrum Groot Driene aan de P.C. Hoofllaan blijft toegankelijk, behalve tijdens de werkzaamheden zoals frezen en asfalteren van de P.C. Hoofllaan. In die periode kunt u de parkeerplaats bereiken via de Staringstraat en Willem Méredostraat.

Verkeer richting Sportlaan Driene:

Voor verkeer dat naar de Sportlaan Driene wil, is er een bypass waarmee u het werkgebied kunt passeren en de Sportlaan Groot Driene kunt bereiken.

Bereikbaarheid Mediant:

Tijdens onze werkzaamheden blijft het zorgcomplex Mediant beperkt bereikbaar via de Laan van Driene vanaf de Reviusstraat. Op momenten dat we bezig zijn met het frezen van het oude asfalt of het aanbrengen van nieuw asfalt, is de weg volledig afgesloten. Buiten deze werkzaamheden is de toegangsweg weer toegankelijk. Let er echter op dat u het werkkerrein betreedt, waar mensen en machines actief zijn. Voor ieders veiligheid verzoeken we u om stapvoets te rijden en de alarmlichten van uw auto aan te zetten. We danken u voor uw begrip en medewerking.

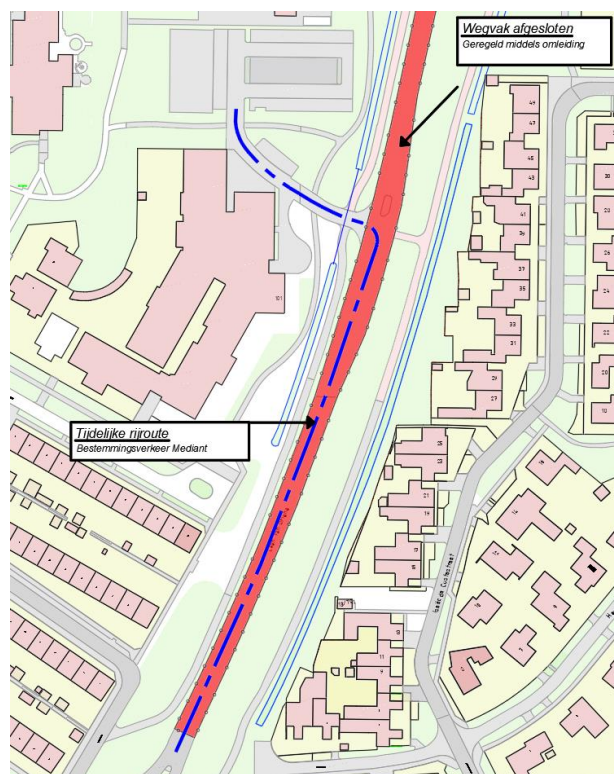



Vragen/klachten/opmerkingen

U kunt de voortgang van de werkzaamheden straks via de BouwApp volgen. Heeft u nog vragen, neem dan contact op met Lansink Wegenbouw. Dit kan heel eenvoudig, op de volgende manieren:

- Via de BouwApp kunt u een opmerking maken of een vraag stellen onder het kopje “contact”;
- Heeft u vragen over uw bereikbaarheid en over onze planning? Of wilt u graag extra informatie over onze werkzaamheden? Tijdens de hele uitvoeringsperiode kunt u contact opnemen met onze omgevingsmanager, Bart van der Neut. Hij is regelmatig op het werk aanwezig en hij is te bereiken op het volgende telefoonnummer: 06–23 85 49 02.
- Tijdens de hele uitvoeringsperiode kunt u op werkdagen tussen 07:00 en 16:00 uur contact opnemen met onze uitvoerder, Tom Leferink. Hij is regelmatig op het werk aanwezig en telefonisch bereikbaar op 06 – 53 87 41 06.

Veelgestelde vragen

Wanneer wordt er gewerkt?

Er wordt van maandag tot en met vrijdag gewerkt, tussen 7.00 en 18.00 uur. In het weekend en op nationale feestdagen liggen de werkzaamheden stil.

Kunnen er uitzonderingen zijn op de werktijden?

Ja, in sommige gevallen kunnen we genoodzaakt zijn buiten de reguliere werktijden te werken, bijvoorbeeld bij onvoorziene omstandigheden of om vertragingen in de planning in te halen. Indien dit nodig is, zullen we u hierover tijdig informeren.

Kunnen de hulpdiensten mij nog wel bereiken?

Uw veiligheid staat voor op! Alle panden blijven daarom altijd bereikbaar voor politie, brandweer en ambulance. De brandweer houdt ook toegang tot hulpmiddelen als bluskransen en riolering.